

MODULARIO
F. - Cat. S. T. - 315

NUOVO CATASTO EDILIZIO URBANO

(R. DECRETO-LEGGE 13 APRILE 1939, N. 652)

Planimetria dell'immobile situato nel Comune di Sesto S. Giovanni

Via Pirandello, 69

Ditta s. Cologna Veneta (VR)

e usuf. parziale 1/6

Allegata alla dichiarazione presentata all'Ufficio Tecnico Erariale di MILANO

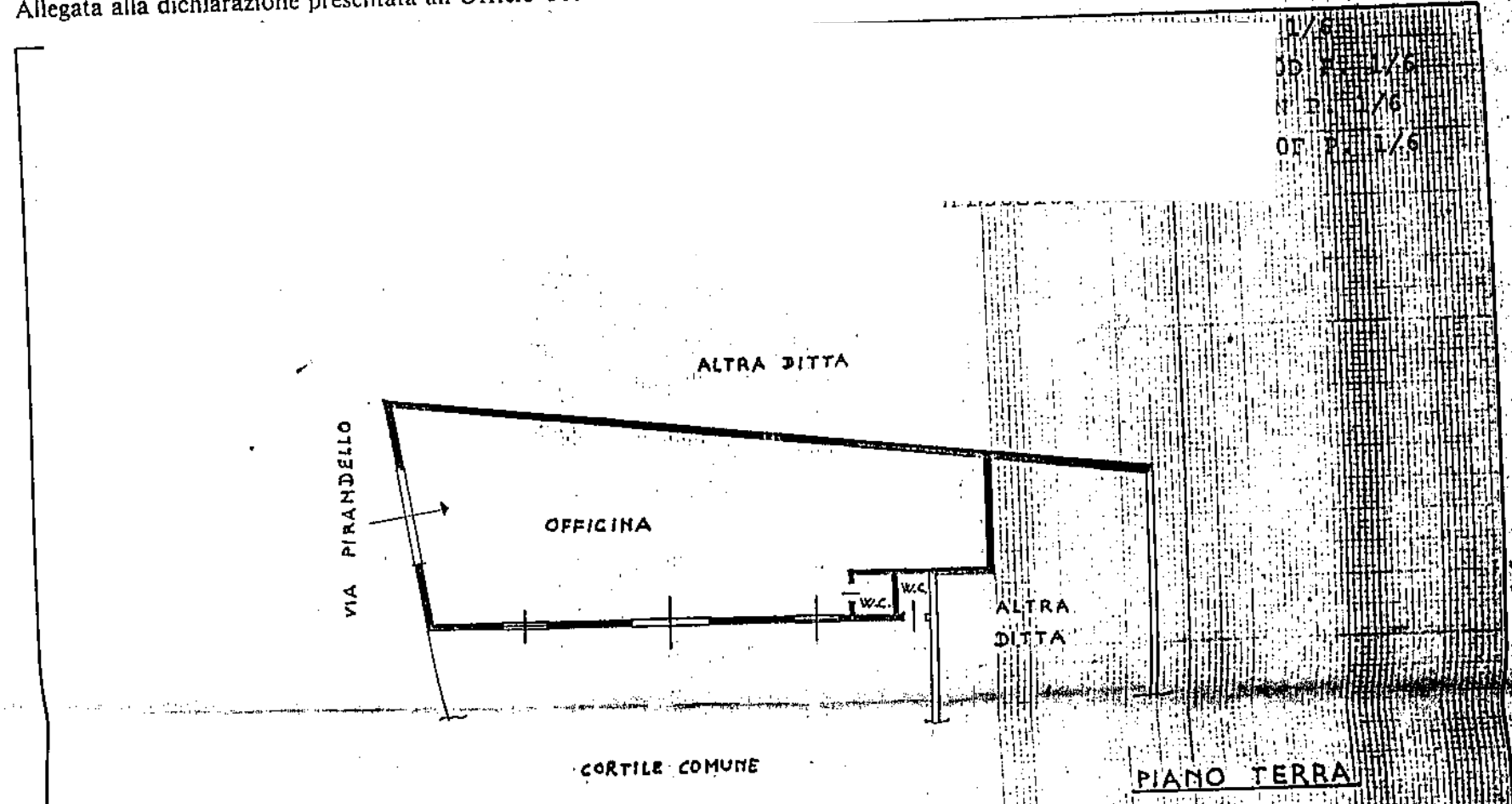

H. 3:50

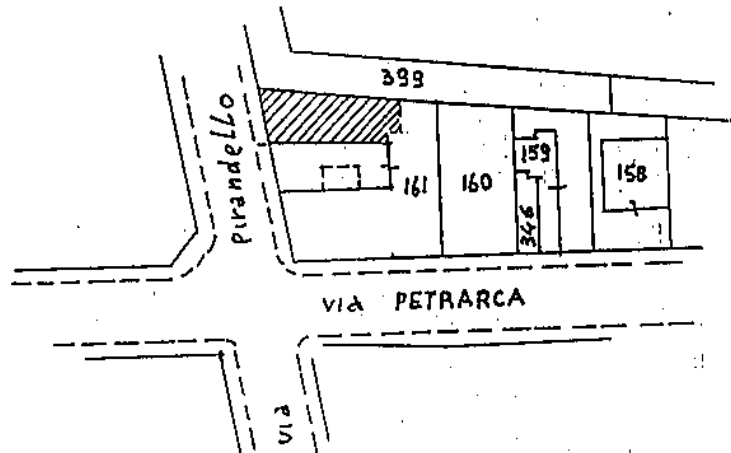

COMUNE DI SESTO S. GIOVANNI
 FOGLIO 7
 MAPPALE 161

ORIENTAMENTO



SCALA DI 1:200

SPAZIO RISERVATO PER LE ANNOTAZIONI D'UFFICIO

DATA 8 APRILE 1987
 PROT. N° 64348

PARTITA _____
 FOGLIO 7
 MAPPALE 161
 SUBALTERNO _____
 PORZIONE _____

Compilata dal GEOMETRA
(Titolo, nome e cognome del tecnico)
BRUNO ERBA

Iscritto all'Albo de Geometri
 della Provincia di MILANO

DATA APRILE 1987

Firma: Geom. Bruno Erba



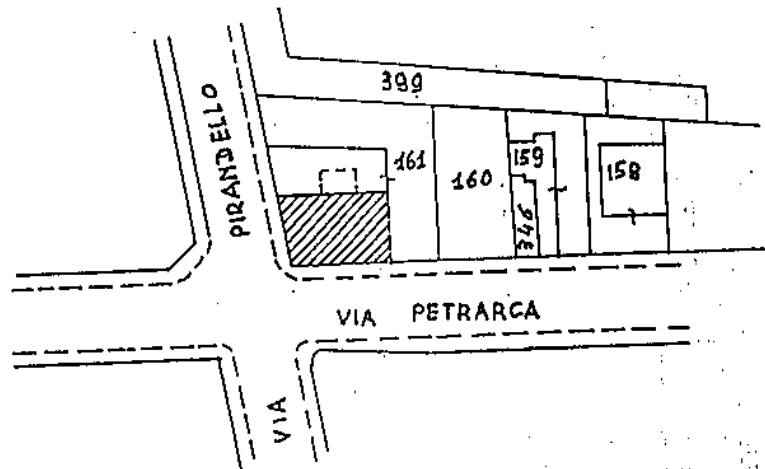

COMUNE DI SESTO S. GIOVANNI
 FOGLIO 7
 MAPPALE 161

ORIENTAMENTO



SCALA DI 1:200

SPAZIO RISERVATO PER LE ANNOTAZIONI D'UFFICIO

DATA 8 APRILE 1982
 PROT. N° 64363

PARTITA _____
 FOGLIO 7
 MAPPALE 161
 SUBALTERNO _____
 PORZIONE _____

Compilata dal GEOMETRA
(Titolo, nome e cognome del tecnico)
BRUNO ERBA

Iscritto all'Albo de i Geometri 7993

della Provincia di MILANO

DATA APRILE 1982

Firma: Geom. Bruno Erba



MODULARIO
F. - Cat. S. T. - 315

MOD. B (Nuovo Catasto Edilizio Urbano)

NUOVO CATASTO EDILIZIO URBANO

(R. DECRETO-LEGGE 11 APRILE 1939, N. 652)

Planimetria dell'immobile situato nel Comune di Sesto S. Giovanni Via Petrarca, 119
Ditta } C.P. 1/6
e usuf. parziale }
Allegata alla dichiarazione presentata all'Ufficio Tecnico Erariale di MILANO

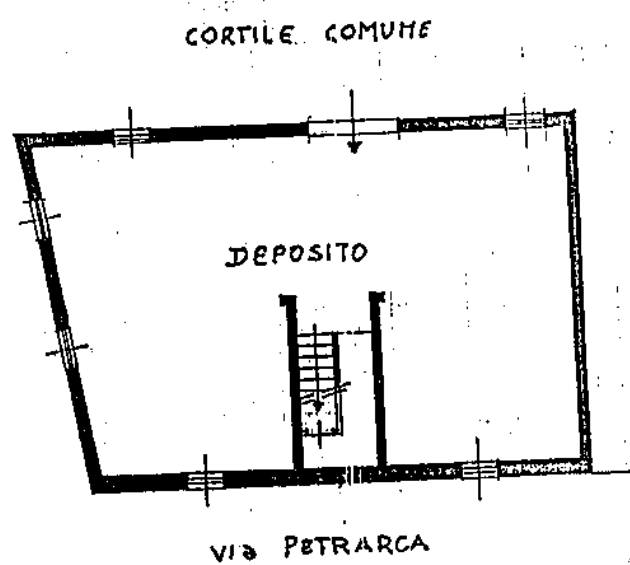

PIANO SEMINTERRATO

H. 2,95

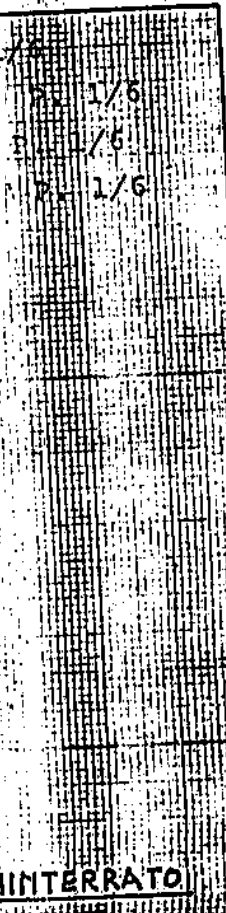

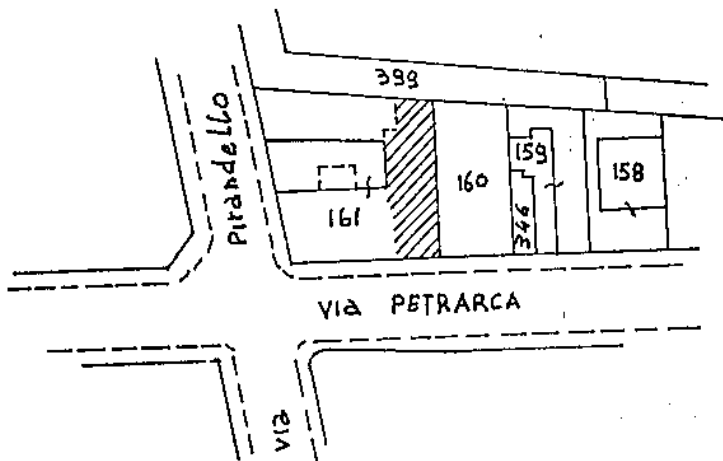

COMUNE DI SESTO S. GIOVANNI

FOGLIO 7
MAPPALE 161

ALTRA D

VIA PETRARCA

ORIENTAMENTO



SCALA DI 1:200

SPAZIO RISERVATO PER LE ANNOTAZIONI D'UFFICIO

| | | | |
|----------|---------------|------------|-----|
| DATA | 8 APRILE 1987 | PARTITA | |
| PROT. N° | 64347 | FOGLIO | 7 |
| | | MAPPALE | 161 |
| | | SUBALTERNO | |

Compilata dal GEOMETRA

BRUNO ERBA

Iscritto all'Albo de i Geometri

della Provincia di MILANO

DATA APRILE 1987

Firma: Geom. Bruno Erba



NUOVO CATASTO EDILIZIO URBANO

(R. DECRETO-LEGGE 13 APRILE 1939, N. 632)

Planimetria dell'immobile situato nel Comune di Seato S. Giovanni Via Pirandello, 69 } 1/6
Ditta _____ e usuf. parziale }
Allegata alla dichiarazione presentata all'Ufficio Tecnico Erariale di MILANO

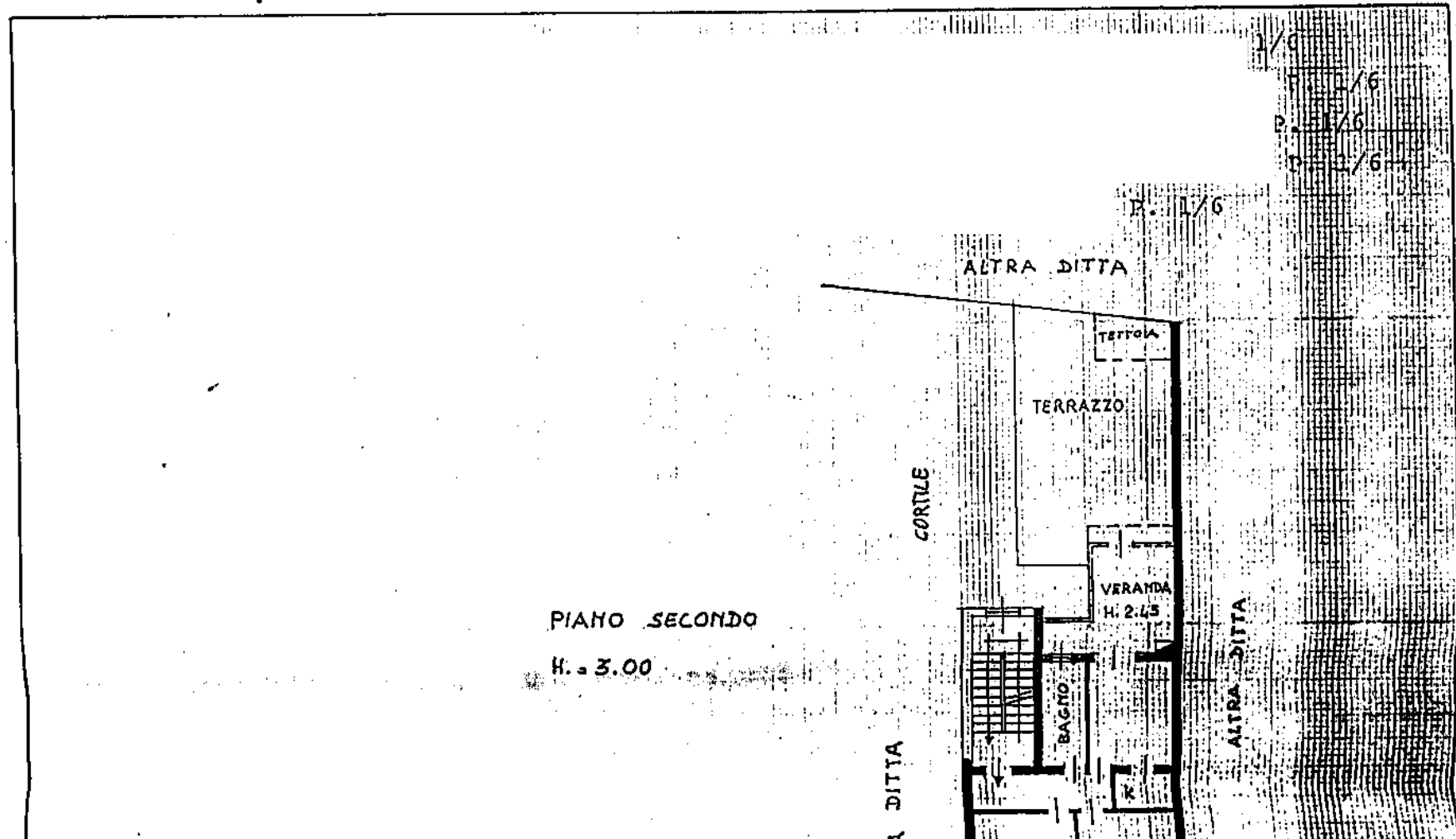

NUOVO CATASTO EDILIZIO URBANO

(R. DECRETO-LEGGE 13 APRILE 1939, N. 652)

Planimetria dell'immobile situato nel Comune di Sesto S. Giovanni Via Pirandello, 69

Ditta

P. 1/6

Allegata alla dichiarazione presentata all'Ufficio Tecnico Erariale di MILANO

e usuf. parziale

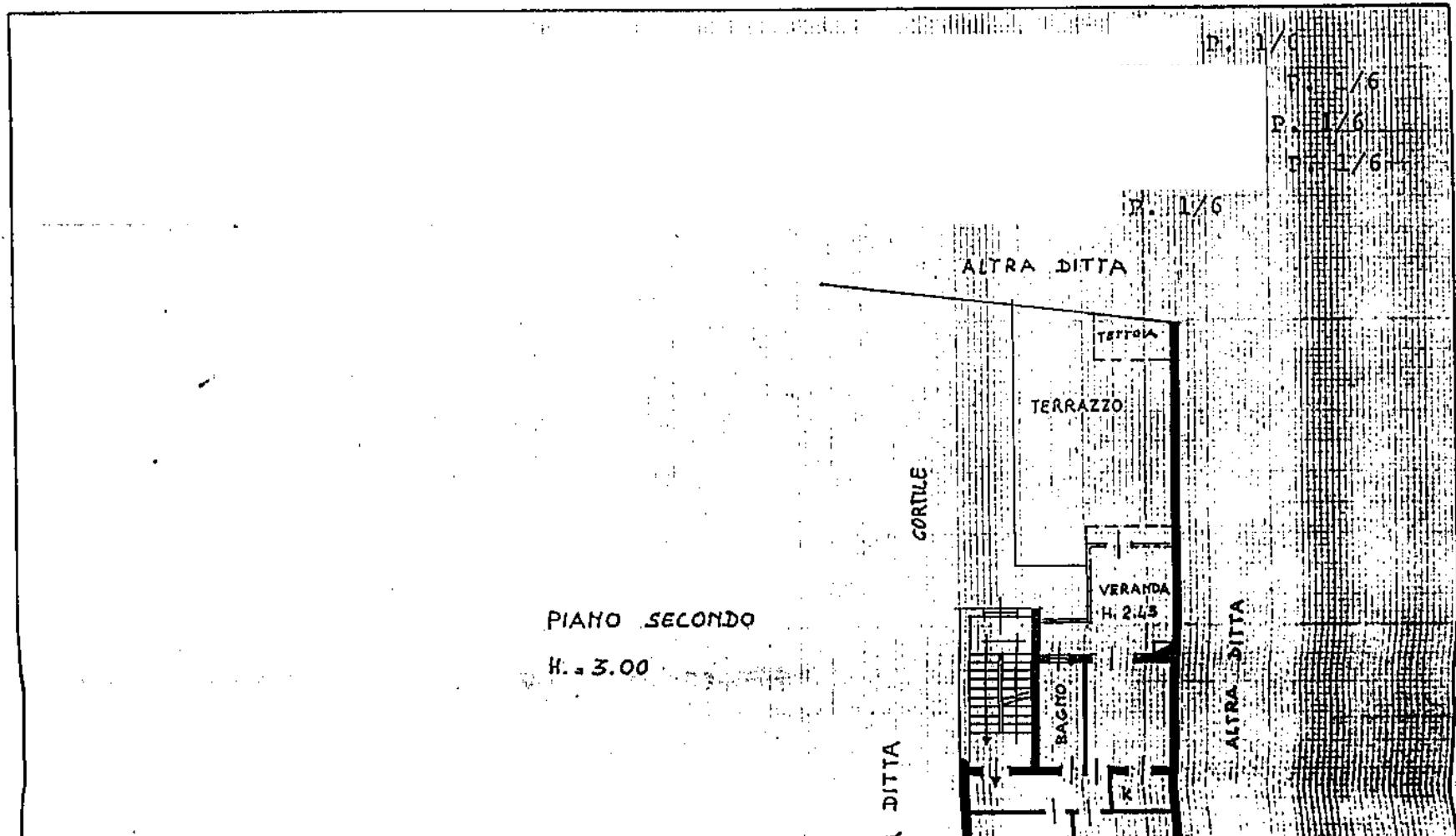

VIA PETRARCA

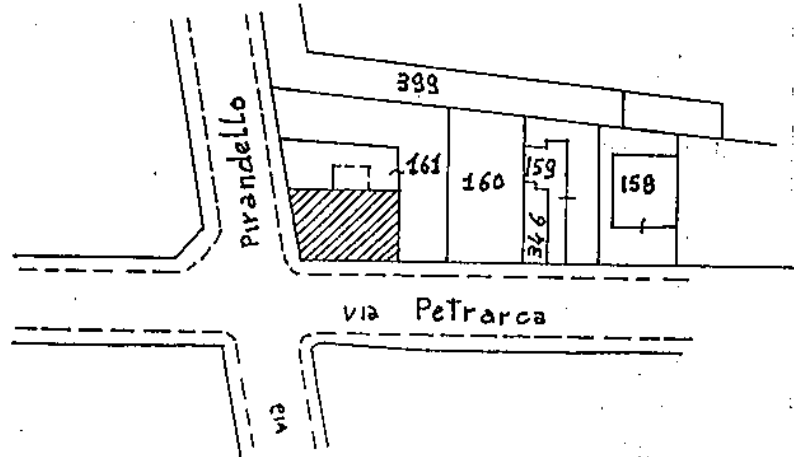

COMUNE DI SESTO S. GIOVANNI
 FOGLIO 7
 MAPPALE 161

ORIENTAMENTO



SCALA DI 1:200

SPAZIO RISERVATO PER LE ANNOTAZIONI D'UFFICIO

DATA
 PROT. N°

8 APRILE 1987
 64344
 A

PARTITA
 FOGLIO 7
 MAPPALE 161
 SUBALTERNO
 PORZIONE

Compilata dal GEOMETRA

(Titolo, nome e cognome del tecnico)

BRUNO ERBA

Iscritto all'Albo de Geometri

della Provincia di MILANO

DATA MARZO 1987

Firma: Geom. Bruno Erba

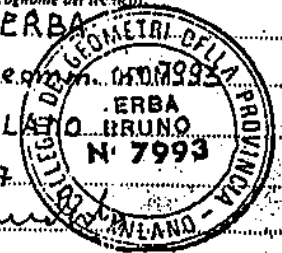

315

MOD. B (Nuovo Catasto Edilizio Urbano)

NUOVO CATASTO EDILIZIO URBANO

(R. DECRETO-LEGGE 13 APRILE 1939, N. 452)

Planimetria dell'immobile situato nel Comune di Seato S. Giovanni

Via Petrarca, 119

Ditta

C.F.

P. 1/6

Allegata alla dichiarazione presentata all'Ufficio Tecnico Erariale di MILANO

e usuf. parziale

