

**Agenzia del Territorio
CATASTO FABBRICATI
Ufficio Provinciale di
Genova**

Dichiarazione protocolla n. _____ del _____	
Planimetria di u.i.u. in Comune di Sestri Levante	
Via Glanda _____ civ. 47	
Identificativi Catastali:	Compilata da: Bellomo Giovanni
Sezione:	Iscritto all'albo: Geometri
Foglio: 16	Prov. Genova _____ N. 3129
Particella: 1222	
Subalterna: 9	

nda n. 1 Scala 1:200

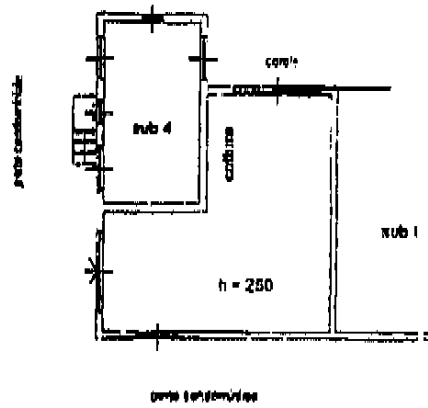

non
[Handwritten signature]

**Agenzia del Territorio
CATASTO FABBRICATI
Ufficio Provinciale di
Genova**

sesta n. 1 scala 1:200

Dichiarazione Protocollo n. _____ del _____	
Fiancheggiata da U.I.U. in Comune di Sestri Levante	
Via Olanda _____ civ. 97	
Identificativi Catastali: Sezione: _____ Foglio: 18 Particella: 1222 Subalterno: 12	Compilata da: Bellomo Giovanni Inedito all'atto: Geometri _____ Prov. Genova _____ N. 1129

Piano Terra

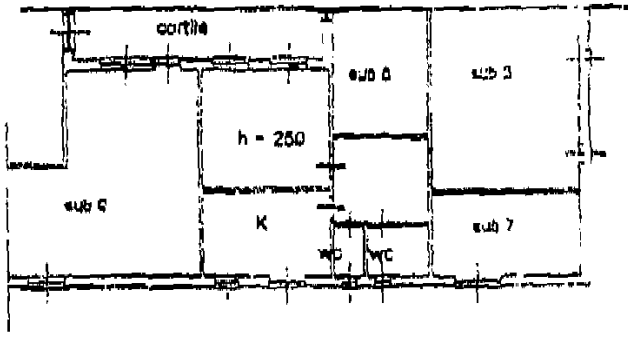

Proc. Condominiale

nord