

MODULARIO
F. rig. rend. 497



MINISTERO DELLE FINANZE
DIREZIONE GENERALE DEL CATASTO E DEI SS.TT.EE.

MOD. BN (C)

CATASTO EDILIZIO URBANO (RDL 13-4-1939, n. 652)

LIRE
250

Planimetria di u.i.u. in Comune di BUCCINASCO via LAZIO civ. 14

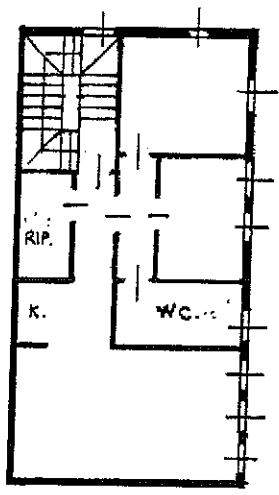

PIANO PRIMO

Catasto dei Fabbricati - Sistemazione al 18/07/2006 - Comune di BUCCINASCO (B240) - < Foglio: 13 Particella: 356 >
VIA LAZIO n. 14 piano: 1;

17 GEN 2006 14 14 14

ORIENTAMENTO

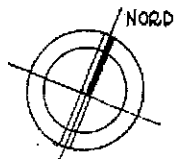

SCALA DI 1: 200

Dichiarazione di N.C. <input checked="" type="checkbox"/> Denuncia di variazione <input type="checkbox"/>	Compilata dal <u>GEOMETRA</u> (Titolo, cognome e nome) <u>GUIDO ALBERTI</u>	RISERVATO ALL'UFFICIO
Ultima Planimetria in atti Data presentazione: <u>07/06/1991</u>	Data: <u>18/07/2006</u> - Vis. n. <u>MI0465710</u> - Richiesta n. <u>184945</u> - Richiedente <u>MONTALBETTI</u>	
Tot. sched. <u>1</u> - Formato di acq.: <u>A4(208x297)</u> - Fatt. di scala: <u>1:1</u> n. <u>356</u> sub. <u>2</u>	Iscritto all'Arbo. de. <u>GEOMETRI</u> della provincia di <u>MILANO</u> n. <u>5909</u> del <u>05 04 1991</u> Firma <u>P. ...</u>	

MINISTERO DELLE FINANZE
 DIREZIONE GENERALE DEL CATASTO E DEI SERVIZI TECNICI ERARIAI
NUOVO CATASTO EDILIZIO URBANO
 (D. DECRETO-L. 229/1998 art. 2, comma 1)
 Via LAZIO 14
 V.O.L.P.I. S.R.L.
 Pianaimetria dell'immobile situata nel Comune di BUCCINASCO
 Allegata alla dichiarazione presentata all'Ufficio Tecnico Erariale di MILANO

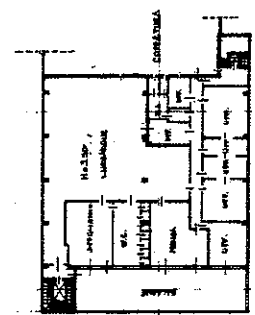
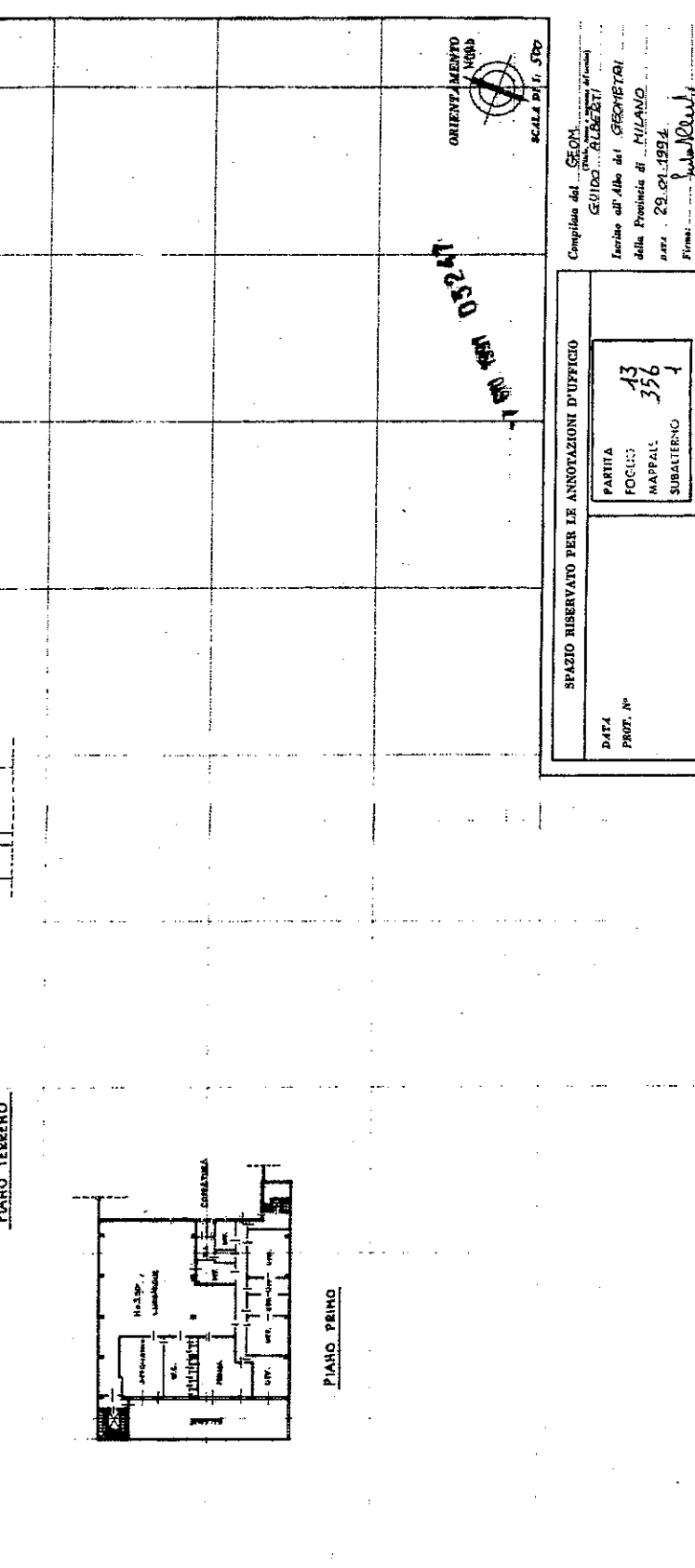
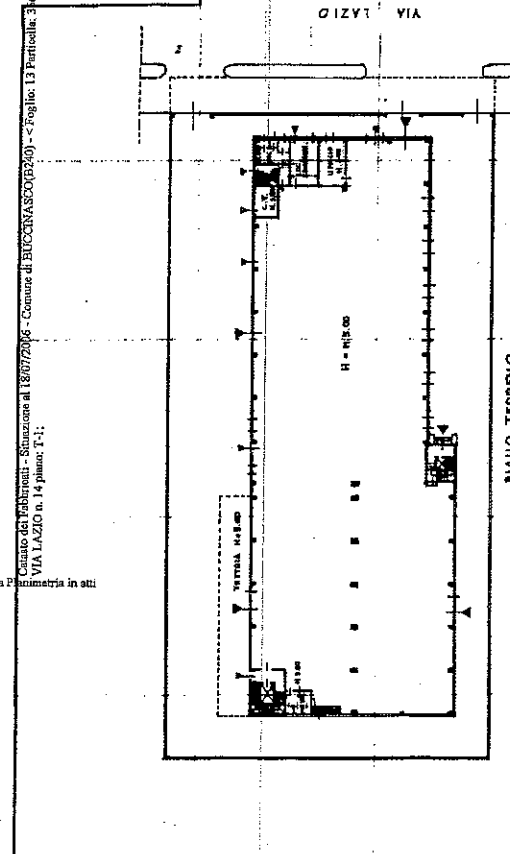

Completata dal GEOM.
 GUIDO ALBERTI
 Incarico all'Albo dei GEOMETRI
 della Provincia di MILANO
 data: 29.04.1994
 Firma: *Guido Alberti*

SPAZIO RISERVATO PER LE ANNOTAZIONI D'UFFICIO
 DATA
 PROT. n°
 PARTITA
 FOGGIO
 MAPPALE
 SUBALTERNI
 13
 356
 1